

Het Zwartkot (Boamduur).

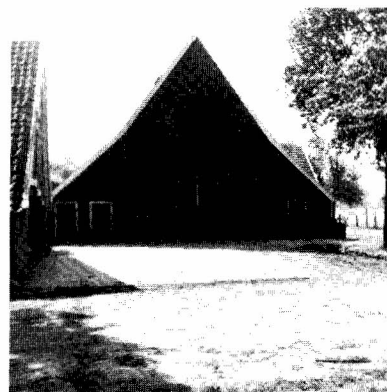

Het Zwartkot ('n Induur).

Erve Zwartkot

Het erve Zwartkot ligt ten zuiden van Enschede, tussen de erven Verwoold en Holzik. Het Zwartkot wordt reeds genoemd in 1350 als "Zwartenkoten". Dit erve staat op de monumentenlijst, maar er is door de eigenaar, de gemeente Enschede, ontheffing aangevraagd.

De naam is waarschijnlijk afkomstig van de voornaam "Zwart", diegene die ooit eens op deze kottersplaats woonde.

Veldnamen numerieke lijst - kaart E

E 1	Lèègte, de	E 35	Achter 't Hoes
E 2	Baosbuske, 't	E 36	Goolkaotnveld
E 3	Schipholtsven	E 37	Bos van Cris ter Kuile, 'n
E 4	Assinksplas	E 38	Bos van Cris ter Kuile, 'n
E 5	Hofmeierswei	E 39	Weerke van Bakker Vos, 't
E 6	Veld van Lutke Schipholt	E 40	Pierenven, 't
E 7	Schipholtsveld	E 41	Pierenven, 't
E 8	Bekkinkshook, 'n	E 42	Te Koelsveld
E 9	Bekmaot, de	E 43	Elhorstven
E 10	Weerke, 't	E 44	Wei bie 't Hoes, de
E 11	Elderinkswci	E 45	Wei van 'n Zaandboer, de
E 12	Wei van Elderink, de	E 46	Veld, 't, Zwarte Water, het
E 13	Bos en Veld van Eilermark, het	E 47	Beversveld
E 14	Pannkooknkaamp, 'n	E 48	Beversbos, het
E 15	Schoolbuske, 't	E 49	Haverstraot, de, ook gen. 'n Venplas
E 16	Hös, de	E 49	Venplas, 'n, ook gen. de Haverstraot
E 17	Hof, 'n	E 50	Veld van Bevers, 't
E 18	Göttenbos, 'n	E 51	Veld van Bevers, 't
E 19	Veld van Lammerscris, 't	E 52	Schouwinksveld
E 20	Mös, 't	E 53	Bos, 'n
E 21	An 't Mös	E 54	Achter 'n Bos
E 22	Veld, 't	E 56	Bos, 'n
E 23	Koower bie 't Hoes, de	E 57	Maoatke, 't
E 24	Laand van Bevers, 't	E 58	Hoognkaamp, 'n
E 25	Gaorn, 'n	E 59	Kuipersbuske
E 26	Weer an de Weg, de	E 60	Laand achter 'n Bos, 't
E 27	Lange Striep, de	E 61	Koower, de
E 28	Lèègte, de	E 62	Bleek, de
E 29	Hös, de	E 63	Weer achter de Schop, de
E 30	Maoatke, 't	E 63a	Appelhof, 'n
E 31	Bruggertswei	E 64	Lomanswei
E 32	Weerke van Bruggert, 't		
E 33	Hoognkop, 'n		
E 34	Lammertsmaotwei		

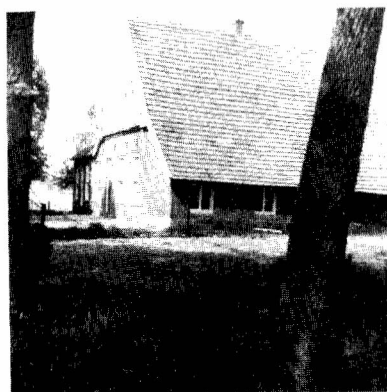

Het Zwartkot (Boamduur).

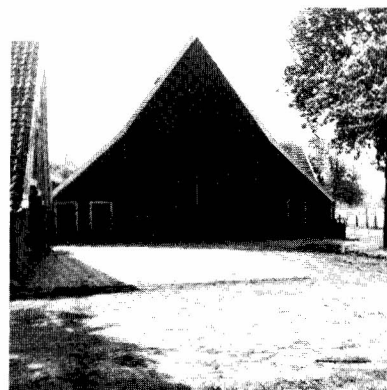

Het Zwartkot ('n Induur).

Erve Zwartkot

Het erve Zwartkot ligt ten zuiden van Enschede, tussen de erven Verwoold en Holzik. Het Zwartkot wordt reeds genoemd in 1350 als "Zwartenkoten". Dit erve staat op de monumentenlijst, maar er is door de eigenaar, de gemeente Enschede, ontheffing aangevraagd.

De naam is waarschijnlijk afkomstig van de voornaam "Zwart", diegene die ooit eens op deze kottersplaats woonde.

Veldnamen numerieke lijst - kaart E

E 1	Lèègte, de	E 35	Achter 't Hoes
E 2	Baosbuske, 't	E 36	Goolkaotnfeld
E 3	Schipholtsven	E 37	Bos van Cris ter Kuile, 'n
E 4	Assinksplas	E 38	Bos van Cris ter Kuile, 'n
E 5	Hofmeierswei	E 39	Weerke van Bakker Vos, 't
E 6	Veld van Lutke Schipholt	E 40	Pierenven, 't
E 7	Schipholtsveld	E 41	Pierenven, 't
E 8	Bekkinkshook, 'n	E 42	Te Koelsveld
E 9	Bekmaot, de	E 43	Elhorstven
E 10	Weerke, 't	E 44	Wei bie 't Hoes, de
E 11	Elderinkswai	E 45	Wei van 'n Zaandboer, de
E 12	Wei van Elderink, de	E 46	Veld, 't, Zwarte Water, het
E 13	Bos en Veld van Eilermark, het	E 47	Beversveld
E 14	Pannkooknkaamp, 'n	E 48	Beversbos, het
E 15	Schoolbuske, 't	E 49	Haverstraot, de, ook gen. 'n Venplas
E 16	Hös, de	E 49	Venplas, 'n, ook gen. de Haverstraot
E 17	Hof, 'n	E 50	Veld van Bevers, 't
E 18	Göttenbos, 'n	E 51	Veld van Bevers, 't
E 19	Veld van Lammerscris, 't	E 52	Schouwinksveld
E 20	Mös, 't	E 53	Bos, 'n
E 21	An 't Mös	E 54	Achter 'n Bos
E 22	Veld, 't	E 56	Bos, 'n
E 23	Kooweer bie 't Hoes, de	E 57	Maotke, 't
E 24	Laand van Bevers, 't	E 58	Hoognkaamp, 'n
E 25	Gaorn, 'n	E 59	Kuipersbuske
E 26	Weer an de Weg, de	E 60	Laand achter 'n Bos, 't
E 27	Lange Striep, de	E 61	Kooweer, de
E 28	Lèègte, de	E 62	Bleek, de
E 29	Hös, de	E 63	Weer achter de Schop, de
E 30	Maotke, 't	E 63a	Appelhof, 'n
E 31	Bruggertswei	E 64	Lomanswei
E 32	Weerke van Bruggert, 't		
E 33	Hoognkop, 'n		
E 34	Lammertsmaotwei		